



TECHNOPROVE Srl

Prove di laboratorio e in sito - servizi per l'industria delle costruzioni - Laboratorio geotecnico e chimico

Viale dell'Industria 22 - 36100 VICENZA

Tel. 0444 966121 - Fax 0444 966129 - Email: techno@assind.vi.it - Internet: www.technoprove.it

Cod. fisc. 04635890588 - Part. IVA 01809370245

Laboratorio autorizzato dal Min. LL.PP. - L. 1086/71 - Autorizzato dal Min. Università e Ricerca Scient. e Technol. - L. 46/92
Socio UNI - Membro ASTM - Sportello Tecnologico SITES - Associato AICQ e ALPI

RAPPORTO DI PROVA
CERTIFICATO N. 000212/4/01

pag. 01 di 01

Vicenza: 19-03-04

DATA DELLA RICHIESTA: 10-03-04

DATA DI ACCETTAZIONE: 10-03-04

IL RICHIEDENTE: GEOPLAST SRL - 35010 GRANTORTO (PD)

PROVA DI COMPRESSIONE

INDICAZIONI DEL RICHIEDENTE:

N° 3 CAMPIONI DI ELEMENTI POLIETILENE PER BACINI DRENANTI E DI ACCUMULO
DENOMINATI "DRENING"

■ PROVA DI COMPRESSIONE ■

Provino	Dimensioni mm			Carico massimo daN
	largh	alt.	lung.	
A1	810	410	1190	884.5
A2	810	410	1190	915.0
A3	810	410	1190	915.0

Attrezzatura : Martinetto idraulico da 20 t n° int. 149
Manometro da 600 kg/cm² n° int. 401
Tipo di carico : verticale applicato sulla costola centrale
Dimensioni impronta del carico: 100x100 mm
Data di prova : 15-03-2004

Nota: i provini sono stati caricati in condizioni di spinta eliminata,
vincolando la base all'interno di un apposito telaio (vedi
documentazione fotografica)

IL RESPONSABILE TECNICO

Vigilante m.
Ing. Vigilante m

IL DIRETTORE DEL LABORATORIO

Vigilante m.
Ing. Angelo Luca Vigilante

I RISULTATI SI RIFERISCONO ESCLUSIVAMENTE AI CAMPIONI SOTTOPOSTI A PROVA

È VIETATA LA RIPRODUZIONE ANCHE PARZIALE DEL PRESENTE DOCUMENTO SENZA L'AUTORIZZAZIONE DI TECHNOPROVE



TECHNOPROVE Srl

Prove di laboratorio e in sito - servizi per l'industria delle costruzioni - Laboratorio geotecnico e chimico

Viale dell'Industria 22 - 36100 VICENZA
Tel. 0444 966121 - Fax 0444 966129 - Email: techno@assind.vi.it - Internet: www.technoprove.it
Cod. Fisc. 04635880568 - Part. IVA 01869370245

Laboratorio autorizzato dal Min. LL.PP. - L. 1086/71 - Autorizzato dal Min. Università e Ricerca Scient. e Tecnol. - L. 45/82
Socio UNI - Membro ASTM - Sportello Tecnologico SITEB - Associato AICO e ALPI

Allegato al certificato n. 212/4/01



Sistemazione dell'impronta di carico di punzonamento

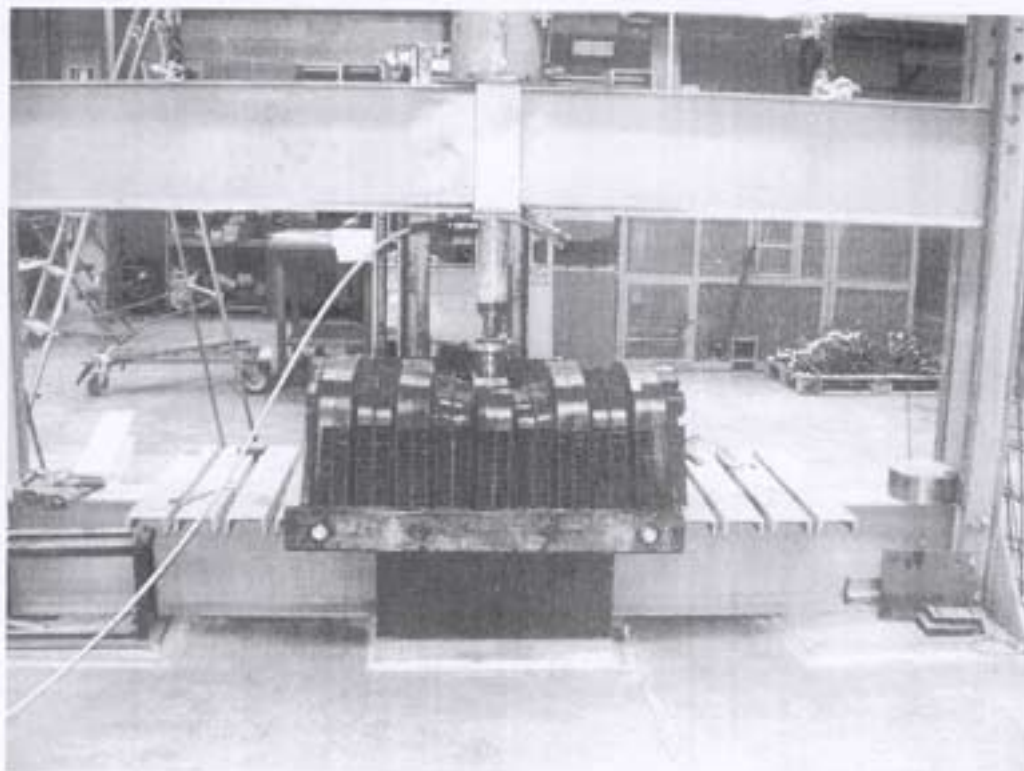

Fase di compressione



TECHNOPROVE Srl

Prove di laboratorio e in sito - servizi per l'industria delle costruzioni - Laboratorio geotecnico e chimico

Viale dell'Industria 22 - 36100 VICENZA

Tel. 0444 966121 - Fax 0444 966129 - Email: techno@assind.vi.it - Internet: www.technoprove.it

Cod. Fisc. 04835980368 - Part. IVA 01869370245

Laboratorio autorizzato dal Min. LL.PP. - L. 1086/71 - Autorizzato dal Min. Università e Ricerca Scient. e Tecnol. - L. 48/92
Socio UNI - Membro ASTM - Sportello Tecnologi SITEB - Associato AICQ e ALPI

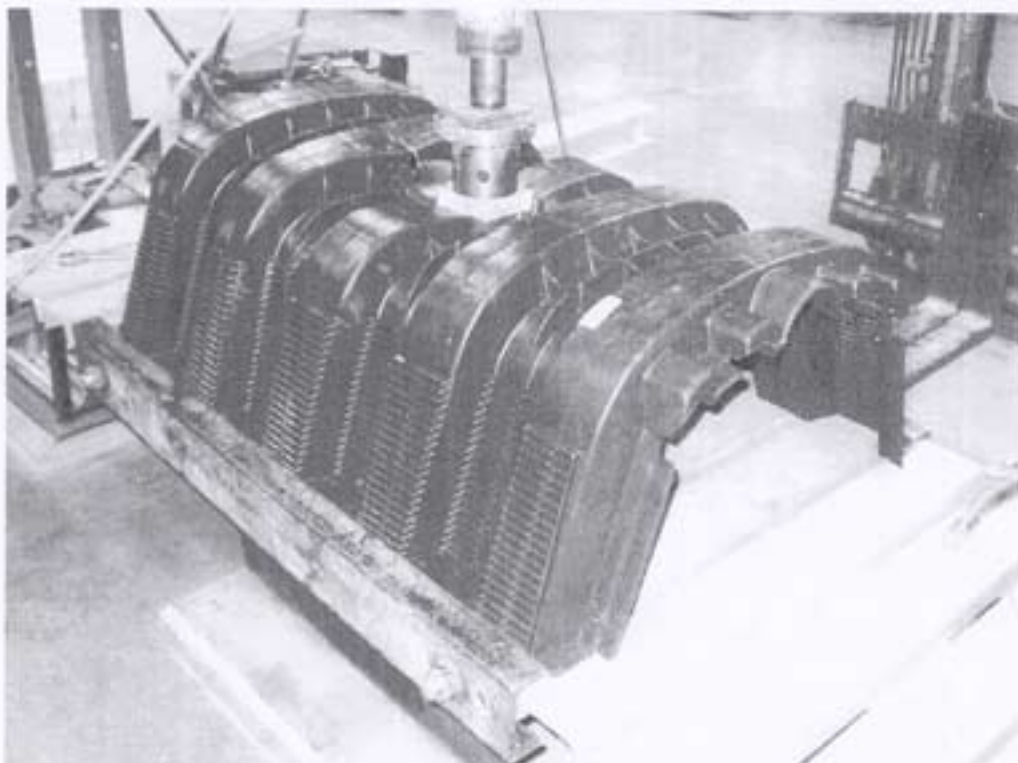

La base del campione vincolato all'interno di un apposito telaio



Particolare dell'impronta di carico di punzonamento



TECHNOPROVE Srl

Prove di laboratorio e in sito - servizi per l'industria delle costruzioni - Laboratorio geotecnico e chimico

Viale dell'Industria 22 - 36100 VICENZA

Tel. 0444 966121 - Fax 0444 966129 - Email: techno@assind.vi.it - Internet: www.technoprove.it

Cod. Fisc. 04030890668 - Part. IVA 01869370245

Laboratorio autorizzato dal Min. LL.PP. - L. 1086/71 - Autorizzato dal Min. Università e Ricerca Scient. e Tecnol. - L. 46/82
Socio UNI - Membro ASTM - Sportello Tecnologico SITEB - Associato AICQ e ALPI



Veduta d'insieme